

Måltider

Kl 06.00: Tilbud om
tidlig frukost

Kl 07.00: Tilbud om
havresuppe

Kl 09.00: Frukost

Kl 13.00: Middag m/
dessert

Kl.15.30: Kaffimat

Kl 18.30: Kveldsmat



Me håper denne informasjonen kan
være nyttig for deg. Ta gjerne kontakt
om du lurer på noko!

Me ønsker deg eit fint opphold hos
oss!

Kontakt oss:

Ansvarsvakt: 53 65 60 80

Treng du kontakt med oss før

kl 10 ring merkantil: 53 65 60 23

Avdelingsleiar: 902 38 768, kl 8-15

Følg oss gjerne på Facebook, Ølen om-
sorgssenter



Velkommen til avdeling for korttid/ rehabilitering

Ølen Omsorgssenter



VINDAFJORD
KOMMUNE

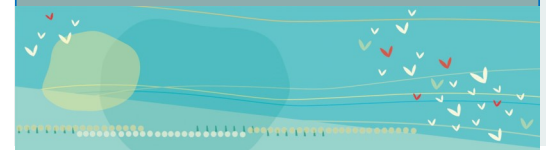



Denne informasjonen kan være nyttig for deg som er ny bebuer på avd KO/rehab. Tilsette på avdelinga legg vekt på at du skal få eit individuelt tilpassa opphold, og at pårørende og besøkande skal kjenne seg godt mottatt i avdelinga.

Avdelingen har 13 sengeplasser. Av disse er eit rom forbeholdt personer som har vekselsopphold. Dette er eit opphold for somatisk sjuke som vekslar fast mellom eigen heim og institusjon.

Innkomst: Alle våre bebuere får ein pasientsamtale ved innkomst. Dette er ein viktig samtale for at me skal kunne bli bedre kjent med deg. Du vil få beskjed om kva rehabilitering innerber, og ilag med deg set me oss mål for oppholdet ditt. Me ønsker å få til eit godt samarbeid med dine pårørende, og planlegger pårørendemøte snarast mulig etter din innkomst.

Besøk: Avdelinga vår har ikkje faste besøkstider, men det er ønskelig at besøkende kjem utanom måltida. Du vil i periodar vere opptatt med trening, me må be om at du prioriterer dine avtaler med fysio eller ergoterapeut. Når du har besøk, er det ønskelig at du og dine besøkande benytter rommet ditt, dette av hensyn til medbebuere. Etter kl 15.30 er hoveddøra stengt, og ein må nytte ringeklokka på veggen ved inngangsdøra.

Primærgruppe: Som ny bebuer får du ei primærgruppe som har særleg ansvar for å samarbeide med deg og dine pårørende. Denne gruppa består av sjukepleiar, helsefagarbeidar og assistent. Me ber om at du tar kontakt med primærgruppa når du har praktiske spørsmål. For spørsmål angående din helsetilstand, medisiner og liknande, ber me deg ta kontakt med ansvarlig sjukepleiar på vakt.

Tilsynslege: Tilsynslegen går visitt x 2 pr veke. Du og dine pårørende kan be om samtale med tilsynslege. Ta kontakt med sjukepleiar på vakt, så melder ho det vidare til tilsynslegen. Dersom du har behov for lege utenom dagane for legevisitt, så vert anna lege kontakta. Når du kjem til vår avdeling vil nødvendig informasjon bli henta frå fastlegen din, slik at tilsynslegen kan gi deg best mulig behandling.

Fysioterapi: Medan du er her på korttidsopphold kan du få tilbud om trening tilpassa ditt behov.

Avdelingen har fellestrening og turer x fleire per veke.

Verdisaker: Avdelinga kan ikkje ta ansvar for penger eller verdisaker som du oppbevarer på rommet ditt.

Reinhold: Rommet ditt vert reingjort 2 ganger i veka. Fellesområda i avdelinga vert vaska daglig.

Kler: Me held handkle og sengklede. Privattøy må merkes og pårørende må vaske disse for deg. Skittent privattøy blir lagt i ein pose i skapet ditt.

Toalettsaker: Avdelinga held sjampo, såper og fuktighetskrem. Du må sørge for tannbørste, tannkrem, ansiktskrem, deodorant, hårbørste/kam, barbersaker med meir.

Elevar/studentar: Ølen omsorgssenter bidrar med praksisplasser for elevar og studentar. Dei går ilag med våre faste tilsette. Elevane/studentane utfører sjølvstendig arbeid når personalet vurderer at det er faglig forsvarlig.